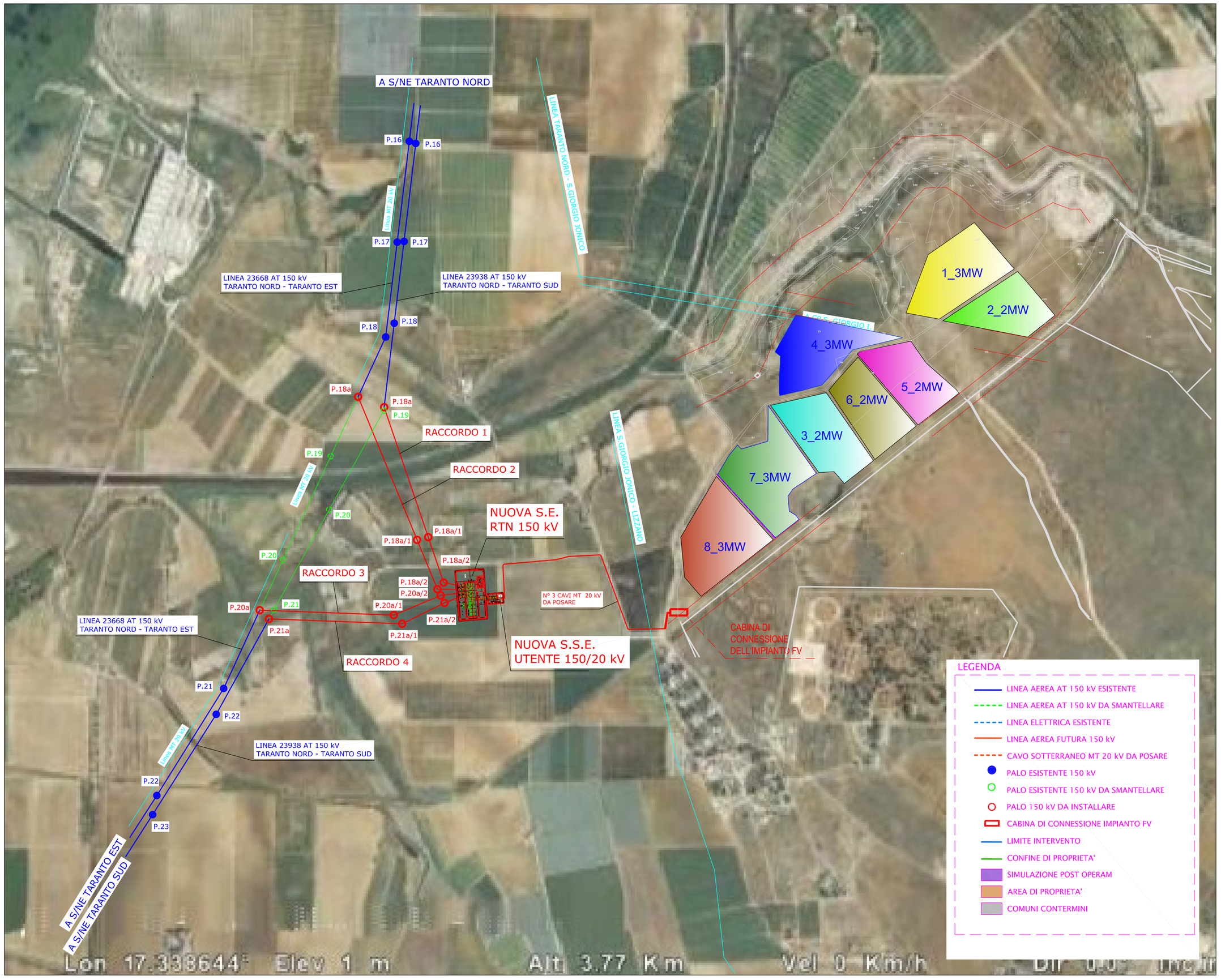

LEGENDA

- LINEA AEREA AT 150 kV ESISTENTE
- LINEA AEREA AT 150 kV DA SMANTELLARE
- LINEA ELETTRICA ESISTENTE
- LINEA AEREA FUTURA 150 kV
- CAVO SOTTERRANEO MT 20 kV DA POSARE
- PALO ESISTENTE 150 kV
- PALO ESISTENTE 150 kV DA SMANTELLARE
- PALO 150 kV DA INSTALLARE
- CABINA DI CONNESSIONE IMPIANTO FV
- LIMITE INTERVENTO
- CONFINE DI PROPRIETA'
- SIMULAZIONE POST OPERAM
- AREA DI PROPRIETA'
- COMUNI CONTERMINI

DATI DEL SOTTOCAMPO 1

NOME DEL GENERATORE	UNO
POTENZA DEL GENERATORE	3 000.00 kW
MODULI	ALEO-BOSCH. S_18. 240.0 W
INVERTER	SMA, SUNNY CENTRAL 1000MV, 1 000 000 W

DATI DEL SOTTOCAMPO 2

NOME DEL GENERATORE	DUE
POTENZA DEL GENERATORE	2 000.00 kW
MODULI	ALEO-BOSCH. S_18. 240.0 W
INVERTER	SMA, SUNNY CENTRAL 1000MV, 1 000 000 W

DATI DEL SOTTOCAMPO 3

NOME DEL GENERATORE	TRE
POTENZA DEL GENERATORE	2 000.00 kW
MODULI	ALEO-BOSCH. S_18. 240.0 W
INVERTER	SMA, SUNNY CENTRAL 1000MV, 1 000 000 W

DATI DEL SOTTOCAMPO 4

NOME DEL GENERATORE	QUATTRO
POTENZA DEL GENERATORE	3 000.00 kW
MODULI	ALEO-BOSCH. S_18. 240.0 W
INVERTER	SMA, SUNNY CENTRAL 1000MV, 1 000 000 W

DATI DEL SOTTOCAMPO 5

NOME DEL GENERATORE	CINQUE
POTENZA DEL GENERATORE	2 000.00 kW
MODULI	ALEO-BOSCH. S_18. 240.0 W
INVERTER	SMA, SUNNY CENTRAL 1000MV, 1 000 000 W

DATI DEL SOTTOCAMPO 6

NOME DEL GENERATORE	SEI
POTENZA DEL GENERATORE	2 000.00 kW
MODULI	ALEO-BOSCH. S_18. 240.0 W
INVERTER	SMA, SUNNY CENTRAL 1000MV, 1 000 000 W

DATI DEL SOTTOCAMPO 7

NOME DEL GENERATORE	SETTE
POTENZA DEL GENERATORE	3 000.00 kW
MODULI	ALEO-BOSCH. S_18. 240.0 W
INVERTER	SMA, SUNNY CENTRAL 1000MV, 1 000 000 W

DATI DEL SOTTOCAMPO 8

NOME DEL GENERATORE	OTTO
POTENZA DEL GENERATORE	3 000.00 kW
MODULI	ALEO-BOSCH. S_18. 240.0 W
INVERTER	SMA, SUNNY CENTRAL 1000MV, 1 000 000 W

REGIONE PUGLIA

COMUNE di
SAN GIORGIO JONICO

PROVINCIA di TARANTO

REALIZZAZIONE DI UN IMPIANTO FOTOVOLTAICO DI POTENZA PARI A 20,5 MWP

CONNESSO ALLA RETE DI DISTRIBUZIONE ELETTRICA NAZIONALE
AI SENSI DEL D.M. 19.02.2007

LOC. MASSERIA PALOMBARELLA

- TAV. 04 -
Inquadramento Geografico
Area di Intervento - simulazione post opera con opere di connessione alla rete TERNA

data 16.12.2010 scala 1: 10 000

COMMITTENTE / PROPONENTE

quattromila

Quattromila S.r.l.
Via Angelo Maj, 10 – 24100 BERGAMO – tel / fax 035-4340290

CONSULENZA GENERALE

VenturiniPartners/ITALY
energy and environment consultants

Venturini&Partners Italy srl
via Lamarmora, 14C - 25124 Brescia

Ing. Roberto Piras
Arch. Elisa Anna di Palma
Geom Antonella Delrio
Dott.ssa Elena Viani
Dott. Agronomo Saverio Intersò
Dott. Geologo Gianfranco Moio
Indagini M.A.S.W. e Sismica a Rifrazione
Geoexploration S.r.l.

OPERE DI CONNESSIONE TERNA

PLC SYSTEM S.r.l. – Marigliano (NA)

PROGETTAZIONE

Ing. Roberto Piras
(Progettazione Tecnica)

ORDINE INGEGNERI
PROVINCIA DI BASSANO
N. 671 Dott. Ing. ROBERTO PIRAS

Arch. Elisa Anna di Palma
(Coordinamento VIA)